1er film

Le Cerf-volant du bout du monde

Roger Pigaut, 1958, France,
82 minutes, couleur

Apres avoir trouvé un cerf-volant appartenant à un jeune Chinois de douze ans, Pierrot et sa soeur Nicole vivent des aventures fantastiques à Pékin.

2ème film

En sortant de l'école

Une collection de courts métrages d'animation de 3 minutes, qui se propose d'associer poétiquement, dans la liberté artistique la plus exigeante, des poèmes à l'univers graphique de jeunes réalisateurs tout juste sortis des écoles d'animation françaises.

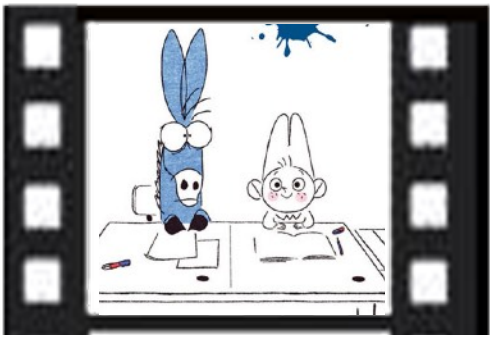

3ème film

Chantons sous la pluie

Etats-Unis ; 1952,103 minutes ; couleurs

Don Lockwood et Lina Lemont forment le couple star du cinéma muet à Hollywood. Quand le premier film parlant sort, tous deux doivent s'accommoder et tournent leur premier film du genre. Si Don maîtrise l'exercice, la voix désagréable de Lina menace le duo. Kathy, une chanteuse, est engagée pour doubler la jeune femme mais celle-ci devient un obstacle entre Don et Lina ce qui n'est pas du goût de cette dernière.